

SERVIZIO FITOSANITARIO REGIONALE

DEPERIMENTO DELLE PIANTE DI CASTAGNO IN PROVINCIA DI ASCOLI PICENO

Nel corso degli ultimi anni in alcuni castagneti della provincia di Ascoli Piceno è stata riscontrata la presenza di un quadro sintomatologico consistente in ingiallimenti delle chiome o di porzioni delle stesse, associati ad una riduzione del vigore vegetativo. Il Servizio Fitosanitario Regionale, nell'espletamento dei propri compiti istituzionali, effettua la vigilanza sullo stato fitosanitario delle colture agrarie, forestali ed ornamentali. La raccolta di dati relativi alla presenza e/o alla diffusione di organismi nocivi costituisce un'azione di notevole importanza per la tutela delle produzioni agricole regionali.

SINTOMI

Il quadro sintomatologico si manifesta sulla vegetazione, sin dall'inizio della stagione vegetativa, a carico di piante giovani e adulte di castagno innestate.

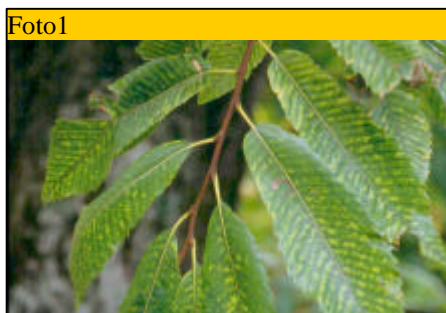

Decolorazioni "a mosaico" della lamina fogliare



Arricciamento della lamina fogliare, accompagnato dalla presenza di macule necrotiche irregolari localizzate sui margini

La sintomatologia si accentua nel corso della stagione, perdurando fino all'epoca della maturazione dei frutti; le piante colpite risultano meno produttive



Deperimento della vegetazione a carico di una branca

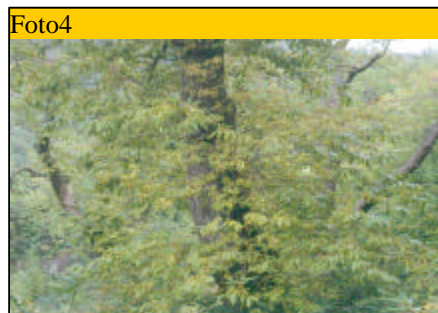

Pianta colpita con ridotto rigoglio vegetativo

Per informazioni o segnalazioni:

ASSAM -Servizio Fitosanitario Regionale – via Alpi 21 – 60131 ANCONA
Tel. 071/8081 – Fax 071/85979 – Web: www.assam.marche.it - E-mail: fit@assam.marche.it